

15	16
28	29
41	42
55	56

Mapa Topográfico do Concelho de Ponte de Lima

Segundo "Carta Militar de Portugal, Escala 1/25 000" - Folhas indicadas

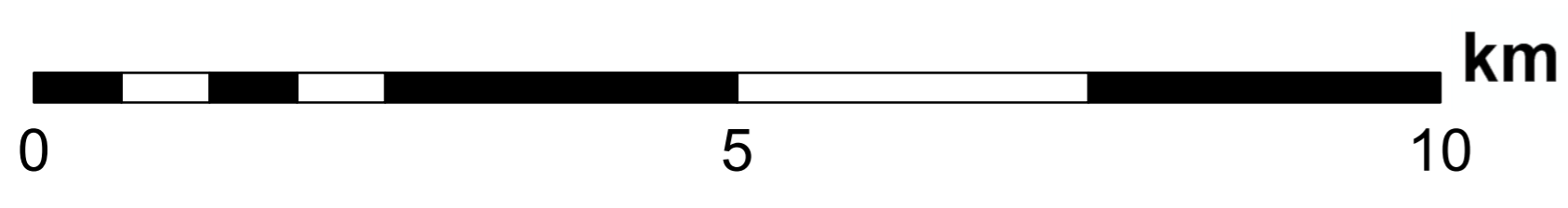
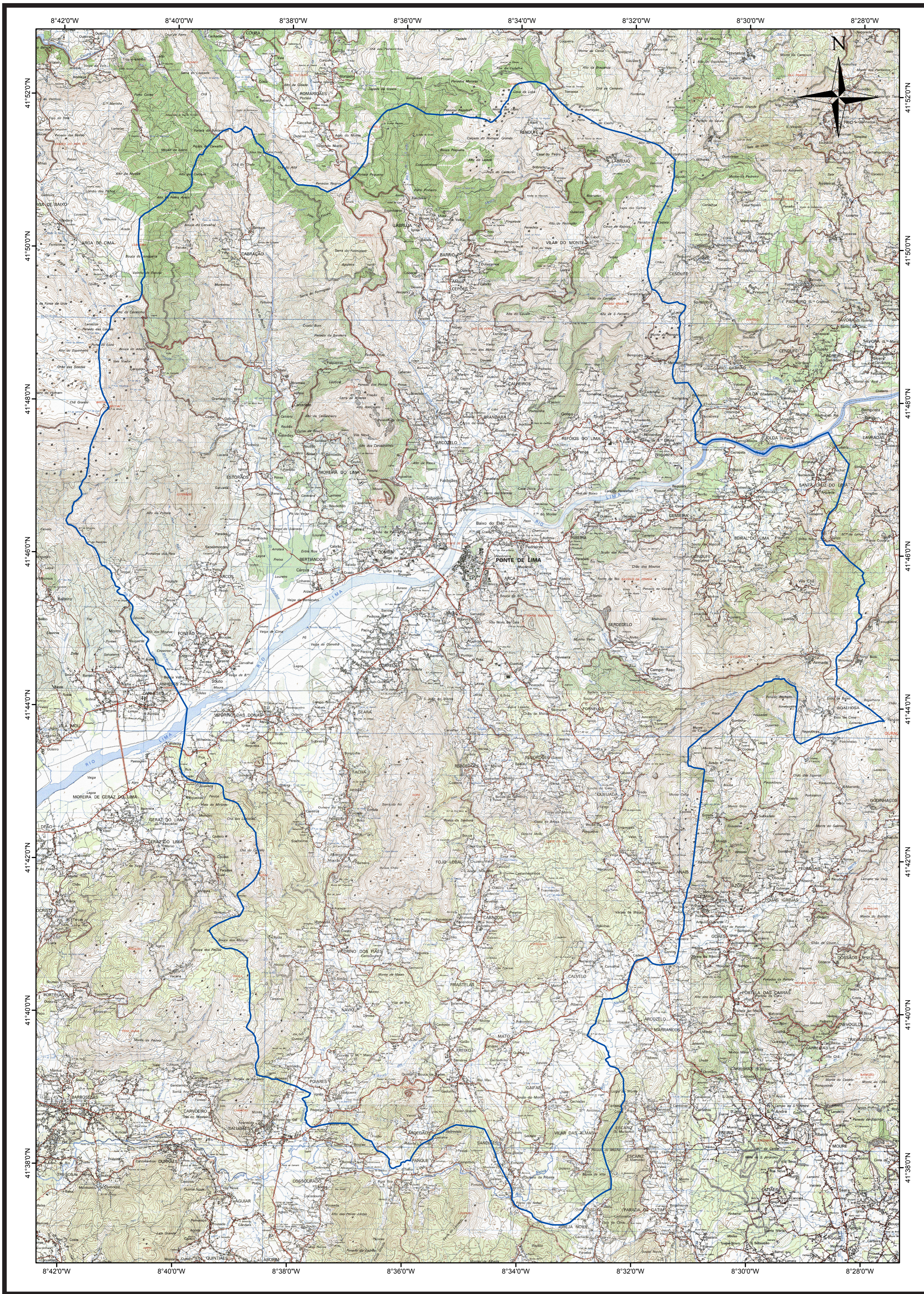

Legenda

<p>LEVANTAMENTO, DIGITALIZAÇÃO, PROCESSAMENTO E DESENHO POR MEIOS AUTOMÁTICOS EXECUTADOS PELO INSTITUTO GEOGRÁFICO DO EXÉRCITO Ar. Dr. Alfredo Benavides, 1968-014 LISBOA - PORTUGAL, Tel. 21800300 Fax: 21852119</p> <p>REPRODUÇÃO INTERDITA NO TODO OU EM PARTE</p>	<p>Áreas Dunas</p> <p>Areeiro Escarpado</p> <p>Atorno Deserto</p> <p>Terrano pedregoso, Pedreira</p> <p>Terrano rochoso, Rochedos</p> <p>Caminhos</p> <p>De acesso a automóvel</p> <p>Carreireiro</p> <p>De pé-posto</p> <p>De via larga</p> <p>De via única</p> <p>Caminhos de ferro</p> <p>Vias: estreita, reduzida, em construção</p>	<p>Casas Ruínas, Aldega, Torre isolada</p> <p>Castelo ou torre, Cemitério, Estalva</p> <p>Chaminé de fábrica, Pombal, Depósito, Silo</p> <p>Dip. de combustível, Gerador eólico</p> <p>Estação de tratamento, Farol, Praça de touros</p> <p>Igreja matriz, Igreja, Capela, Cruzeiro</p> <p>Do País</p> <p>Limites</p> <p>De distrito, De concelho</p> <p>Mina: entrada de galeria, poço, Gruta</p> <p>Moinho de azenharia, em ruínas</p> <p>Muros: de azenharia; de pedra solta</p> <p>Conduta de combustível</p>	<p>Auto-estrada, Estrada com separador central</p> <p>5,5m, ou mais, de faixa de rodagem</p> <p>Estradas: menos de 5,5m de faixa de rodagem em construção</p> <p>Hospital, Posto de abastecimento de combustível</p> <p>Passagens de nível: inferior, superior</p> <p>De ferro; de betão ou azenharia; de madeira</p> <p>De largura de estrada</p> <p>Mais estreitas que a estrada</p> <p>Muros de suporte: em aterro; em desaturo</p> <p>Cotas: do terreno; do vértice</p> <p>Curvas de nível</p>	<p>Marco de fronteira</p> <p>Sabreira, Socacos</p> <p>Vericões: geo</p> <p>De 1.ª ordem</p> <p>De outra ordem; auxiliar</p> <p>Construções: arruadas, para azenharias</p> <p>Arvoredo: esparsos; densos</p> <p>Mata: Arbustos ou mata densos</p> <p>Pomar; vinha; pomar-vinha</p>	<p>Sabe ou valeado, Jardim ou hortas</p> <p>Antenas de rádio: em cortinas, isolada</p> <p>Estação de TSP, Radiofarol</p> <p>Central eléctrica, Posto de transformação</p> <p>Linhas de alta tensão: aérea; subterránea</p> <p>Aeromotor, Azenha, Estação elevatória</p> <p>Aqueduto: elevado; subterráneo</p> <p>Aqueduto em vias de comunicação</p> <p>Arrozal, Terreno que cobre e descobre</p> <p>Chafariz ou fonte, Nascente, Tanque</p> <p>Depósitos de água: elevado; técnico, Cisterna</p> <p>Poço, Poço com engenho, Furo artesiano</p>	<p>Lagoa ou albufeira, Albufeira ou pântano</p> <p>Linhas de água</p> <p>Marinhas</p> <p>Cais fluvial importante</p> <p>Cais fluvial</p> <p>Barca de passagem</p> <p>Limite de navegabilidade</p> <p>Estreito: largo</p> <p>Navegável</p> <p>Vaus</p> <p>Para carros</p> <p>Para automóvel</p>
---	---	--	---	--	---	--